PROYECTO DE :

74 VPO, 74 GARAJES, 74 TRASTEROS Y LOCAL

Parcela 5D Sector SUP ACA 07/802 Almería



EMPRESA MUNICIPAL ALMERÍA XXI

EMPRESA MUNICIPAL ALMERÍA XXI CIF A04542940 T: 950 620 912 F: 950 276 210 e: info@almeria21.com

Empresa Municipal Almería XXI



SITUACIÓN

EMPLAZAMIENTO

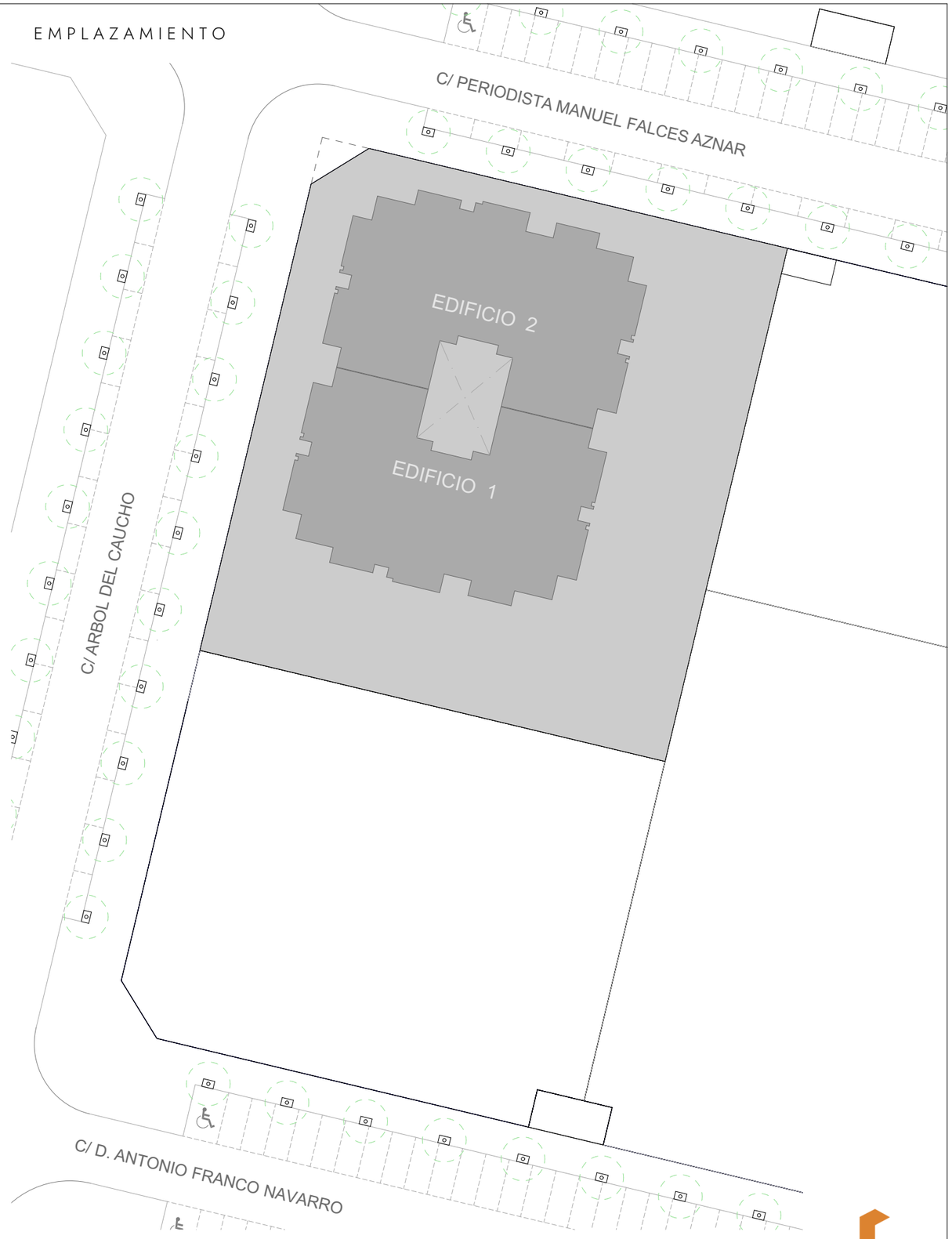

PROYECTO DE :

74 VPO, 74 GARAJES, 74 TRASTEROS Y LOCAL

Parcela 5D Sector SUP ACA 07/802 Almería

EMPRESA MUNICIPAL ALMERÍA XXI CIF A04542940 T: 950 620 912 F: 950 276 210 e: info@almeria21.com

Empresa Municipal Almería XXI

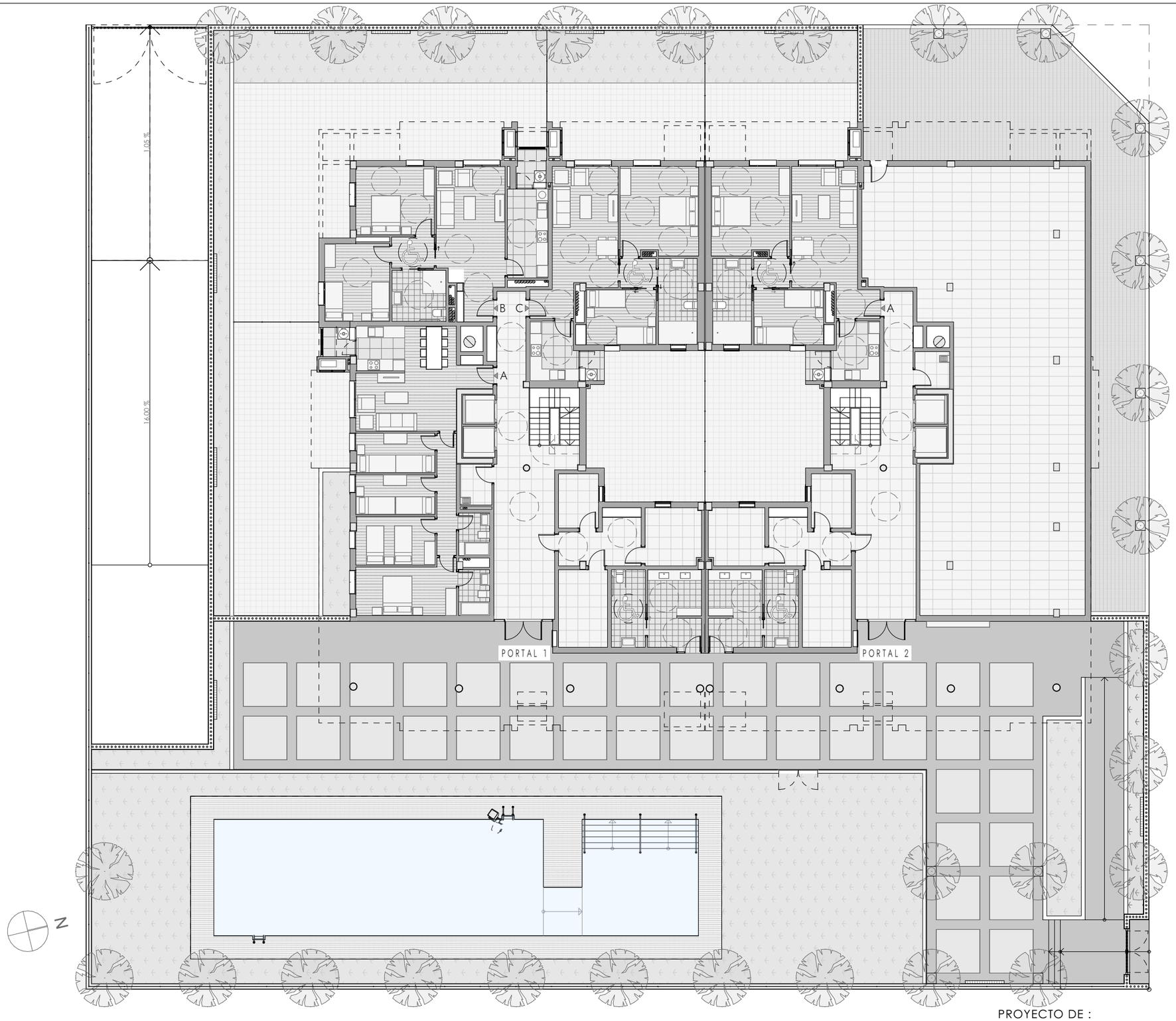

PROYECTO DE :

74 VPO, 74 GARAJES, 74 TRASTEROS Y LOCAL

Parcela 5D Sector SUP ACA 07/802 Almería

EMPRESA MUNICIPAL ALMERÍA XXI CIF A04542940 T: 950 620 912 F: 950 276 210 e: info@almeria21.com

Empresa Municipal Almería XXI

Nota: Las dimensiones y superficies interiores pueden sufrir alguna variación respecto a los planos, debidas a necesidades estructurales o de paso de instalaciones

74 VPO ALMERÍA XXI

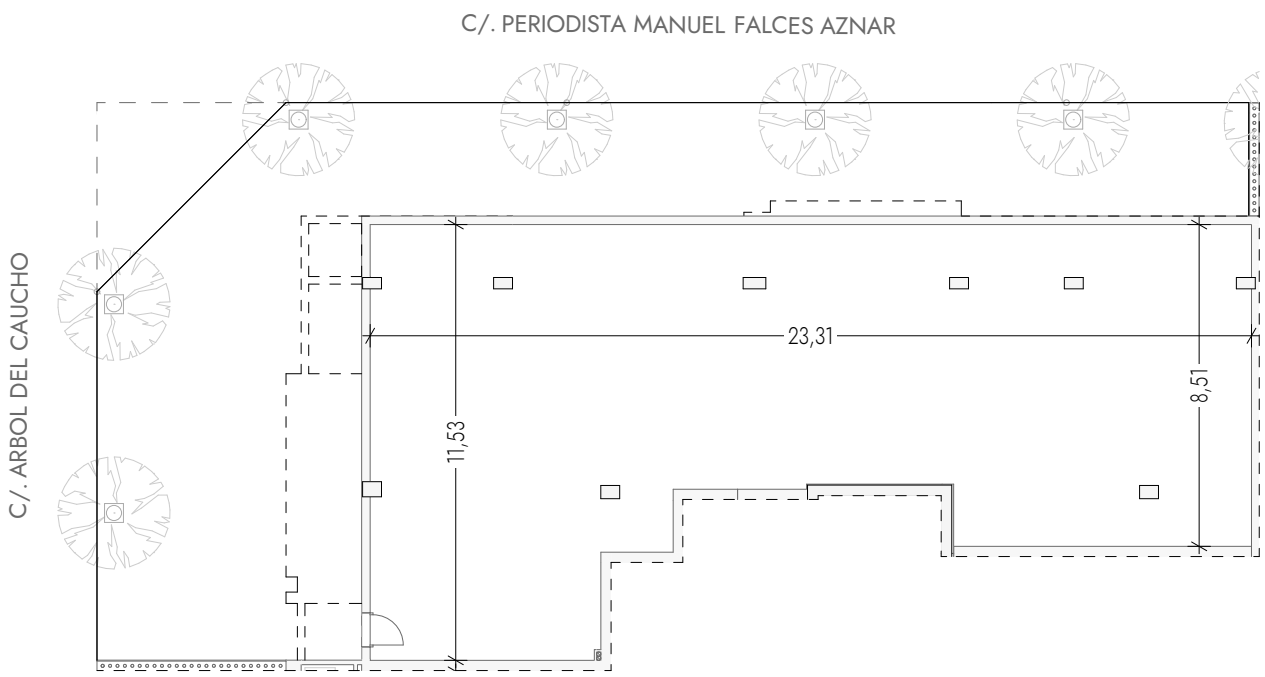

N

ESCALA GRÁFICA
5m 4m 3m 2m 1m 0

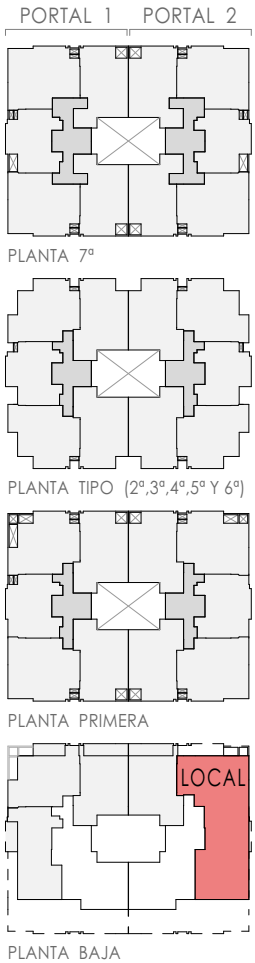

CERTIFICADO ENERGÉTICO

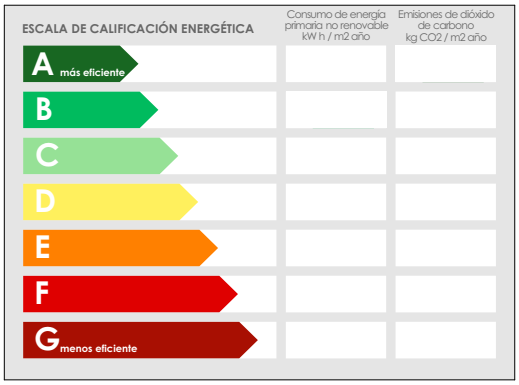

SUPERFICIES

SUPERFICIE ÚTIL PORTAL 2. **LOCAL**	202.50 m²
SUPERFICIE CONSTRUIDA PORTAL 2. **LOCAL**	220.27 m²
SUPERFICIE TERRAZA PORTAL 2. **LOCAL**	161.09 m²

Por la Parte Compradora

En Almería, a de 2026

Por la Parte Vendedora

EMPRESA MUNICIPAL ALMERÍA XXI CIF A04542940

Empresa Municipal Almería XXI

proyecto de:	74 VPO, 74 GARAJES, 74 TRASTEROS Y LOCAL
situación:	Parcela 5D Sector SUP ACA 07/802 Almería
promotor:	Empresa Municipal Almería XXI
contacto:	T: 950.62.09.12 F: 950.27.62.10 e: info@almeria21.com

plano de vivienda:

Portal 2. **LOCAL**

Nº Identificación:

escala: 1:200

Nota: Las dimensiones y superficies interiores pueden sufrir alguna variación respecto a los planos, debidas a necesidades estructurales o de paso de instalaciones